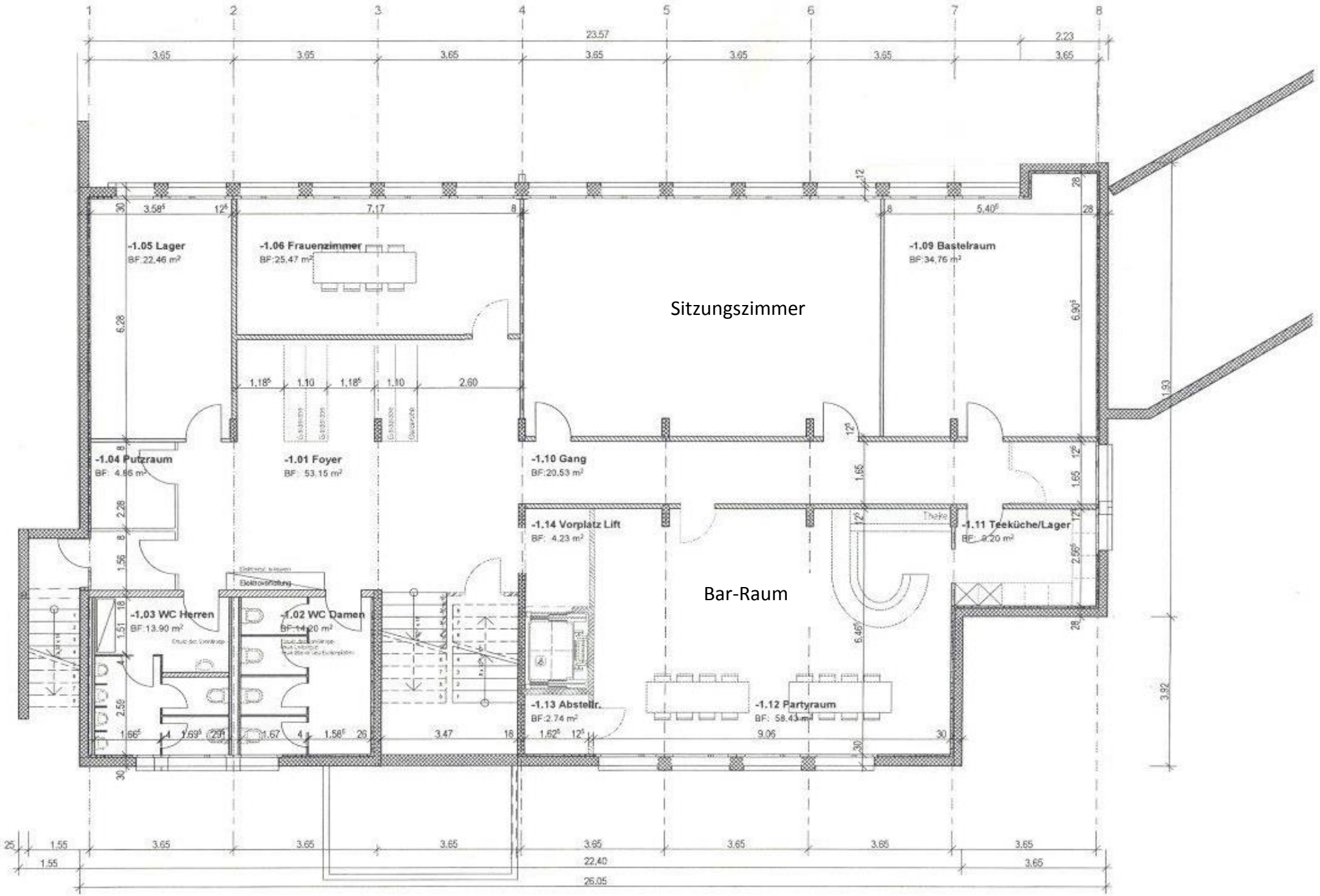

Sitzungszimmer
Bar-Raum
-1.05 Lager
BF:22.46 m²
-1.06 Frauenzimmer
BF:25.47 m²
-1.09 Bastelraum
BF:34.76 m²
-1.04 Putzraum
BF: 4.86 m²
-1.01 Foyer
BF: 53.15 m²
-1.10 Gang
BF:20.53 m²
-1.14 Vorplatz Lift
BF: 4.23 m²
-1.11 Teeküche/Lager
BF: 9.20 m²
-1.03 WC Herren
BF:13.90 m²
-1.02 WC Damen
BF:14.20 m²
-1.13 Abstellr.
BF:2.74 m²
-1.12 Partyraum
BF: 58.43 m²
Theke
Elektroverteilung
23.57
2.23
22.40
26.05